

Celebrating 100 years of Music at Ewha 1925-2025

# Giving Thanks

## *Beautiful Concert of Ewha*

2024년 3월 2일 (토) 4:00 PM

남가주새누리교회

975 S. Berendo St., Los Angeles, CA 90006

<찾아가는 음악회>

2월 29일 (목) 5:00 PM 샬롬장애인선교회

3월 1일 (금) 11:00 AM 버몬트 양로보건센터

주관 | 이화여자대학교 음악대학



후원 | 이화여자대학교 남가주동창회

## 인사말

음악회 함께하시는 여러분 안녕하세요!  
 대한민국 여성 교육의 산실인 이화여자대학교는 1886년 미국인 선교사 메리 스크랜튼 여사가 당시 한국여성의 사회적 어려운 삶을 목격하시며 여성 교육의 필요성을 느껴 설립하신 학교입니다. 정동에서 단 1명의 학생으로 시작한 이후 고종황제께서 이화(배꽃)라는 교명을 친히 하사하시어 '이화학당'이라는 이름의 교육기관이 되었습니다. 그 후 1925년 '이화여자전문학교'가 되었고, 1945년엔 대한민국 '최초의 종합대학' 인가를 받아 1946년 '이화여자대학교'로 개칭하여 오늘날 여성 교육의 중심이 되는 대학으로 성장하게 되었습니다.

지금의 음악대학은 1925년 음악과를 설립함으로 시작되었습니다. 그 이후 1947년 피아노과, 관현악과, 성악과, 작곡과로 분리되었고, 1967년에 종교음악과, 1974년에 국악과가 신설되었습니다. 2009학년도부터 음악대학으로 편제 조정되어, 현재 건반악기과, 관현악과, 성악과, 작곡과, 한국음악과, 무용과의 6개 학과를 두고 있습니다. 이 기간 동안 이화여자대학교 음악대학은 훌륭한 음악가와 교육자를 배출, 대한민국 음



**곽은아**  
 이화여자대학교 음악대학 학장

악계에 선한 영향력을 끼치며, 종합적 예술문화를 창조하는데 기여해왔습니다.

이화 음악교육 100주년을 맞이하는 2025년을 준비하며 미국 선교사님들의 헌신과 사랑을 기리는 마음을 담은 감사음악회를 마련하였습니다. 스크랜튼 여사의 나눔의 정신을 본받고 이화여자대학교의 눈부신 성장에 무한한 긍지와 감사의 마음을 담은 이 음악회는, '해외에 있는 소외계층'과 '해외에서 봉사하고 나눔을 실천하는 이화동문'을 위한, 찾아가는 행사로 기획되었습니다.

이런 저희의 마음을 헤아려 행사에 함께 참여하고 도와주신 여러분, 그리고 이 자리에 함께 하신 관객분들 모두 감사드립니다. 오늘 이 음악회가 여러분 삶 속에서 영원히 기억하고 싶은 행복한 추억이 되기를 희망하오며 여러분들 가내 평안하시길 진심으로 기원합니다.

## 인사말



**조혜진**  
 이화여자대학교 남가주동창회 회장

안녕하십니까?  
 봄이 시작되는 3월, 이화여자대학교 음악대학 100주년을 기념하는 첫 번째 콘서트가 Los Angeles 천사의 도시에서 개최됩니다.

우리 이화 동문들에게는 자부심을, 교민 여러분들께는 감동을 선사하는 행사가 될 것으로 기대합니다.

작년 12월에 처음 이 행사를 준비할 때는 과연 잘 해낼 수 있을까 걱정이 되었습니다. 하지만 오늘의 행사가 2년간의 여정의 첫 시작인 만큼 성황리에 개최되었으면 좋겠다는 바램과 잘 해내야겠다는 각오로 여기까지 오게 되었습니다.

멀리서 오신 모교 교수님들과 다시 만나게 된 동창분들, 그리고 이 행사를 위해 준비하신 모든 분들께 진심으로 감사드립니다.

또한 바쁜 일정 속에서도 참석해 주신 관객 여러분, 지난 시간 동안 아낌없는 격려와 도움을 주신 남가주 동문님들과 지역사회 여러분께도 감사의 말씀을 전합니다.

이제 "Giving Thanks"의 여정에 많은 감사와 나눔의 순간들이 함께하기를 기대하며 또한 이화의 향기가 세계 곳곳에 은은하게 퍼지기를 바랍니다.

# Beautiful Concert of Ewha

## Program

사회 : 배일환 · 이나래

인사말

이화여자대학교 음악대학 학장 곽은아  
이화여자대학교 남가주동창회 회장 조혜진

청

대금 : 박혜온

김윤덕류 가야금 산조

가야금 : 곽은아 / 장구 : 김경헌

대장금 OST 중 “오나라” - 임세현

대금 : 박혜온 / 가야금 : 김향란 / 피아노 : 주희정

아름다운 이화

바이올린 : 윤승경

What a friend we have in Jesus

첼로 : 배일환 / 피아노 : 주희정

Danse macabre - Camille Saint-Saens

바이올린 : 이경하 · 박보아 · 이나래

Sound of Music OST Medley

첼로 : 배일환

Libertango - Astor Piazzolla

피아노 : 주희정

내 마음의 강물 - 이수인

소프라노 : 김종숙

오페라의 유령 OST “Think of me” - Andrew Lloyd Webber

피아노 : 주희정

춘향가 중 “사랑가” · 흥보가 중 “박타령”

소리 : 김경헌 / 장구 : 박혜온

밀양아리랑 · 새타령 · 진도아리랑

소리 : 김경헌 / 대금 : 박혜온 / 가야금 : 김향란

바이올린 : 윤승경 · 이경하 · 이나래

첼로 : 배일환 / 피아노 : 주희정 / 장구 : 곽은아

You raise me up

소프라노 : 김종숙 / 대금 : 박혜온 / 가야금 : 김향란

바이올린 : 박보아 · 이경하 · 이나래

첼로 : 배일환 / 피아노 : 주희정

# Beautiful Concert of Ewha

## 들어가는 말

이화여자대학교 음악대학은 대한민국 최초의 음악 교육 기관으로 오는 2025년 설립 100주년을 맞이합니다. 본 공연은 초대 이화여자 전문대학 총장 엘리스 아펜젤러 선교사님과 시작된 미국과의 뜻깊은 인연에 감사의 마음을 담아 'Giving Thanks'라는 주제로 열리게 되었습니다. 음악 투어의 일환으로 진행되는 특별한 행사에 여러분을 초대합니다.

## Profile



가야금 **Eun Ah Kwak**

Ewha Womans University BM, MM  
Sungkyungwan University Ph.D of Orient Art  
Professor of Ewha Womans University  
Dean of Ewha Womans University College of Music  
Director of Korea Music Educational Society  
Director of Korea Court Music Society



대금 **Hye Ohn Park**

Ewha Womans University BM, MM, DMA  
Served as a contract member of the National  
Orchestra of Korea Visiting professor of  
Ewha Womans University



판소리 **Kyeong Heon Kim**

Ewha Womans University BM, MM  
The silver prize in The 39th Dong-A Korean  
Traditional Music Competition  
Certified trainee of The Korean National Intangible  
Cultural Heritage No.5 Pansori, Pansori  
Drumming

가야금 **Hyang Ran Kim**

Ewha Womans University BM, MM  
2019 MVP Award-  
Korean Traditional Music & Arts Competition  
2021 Ministerial Award-  
Korean Traditional Music & Arts Competition



첼로 **Il Hwan Bai**

The Juilliard School BM  
Yale School of Music MM  
Indiana University, DM course  
Executive Director of Beautifulmind Charity  
Director of Ewha Music Research Institute  
Professor of Ewha Womans University

# Beautiful Concert of Ewha

## 바이올린 Na Rae Lee

News Anchor for SBS International  
Orchestra Instructor at Saint James Episcopal School  
Ewha Womans University BM, MM



## 바이올린 Kyung Ha Kay Lee

Concertmaster at Auburn Symphony  
Section Violinist at Sacramento Philharmonic  
Springfield Symphony Orchestra  
Assistant Director at Auburn University  
Youth Orchestra  
Ohio State University DMA  
Ewha Womans University BM, MM

## 바이올린 Chloe Seang Kyung Yoon

Orchestra Director at Heritage Oak Private Education –present  
Played with San Diego Symphony and Chicago Symphony  
Concertmaster of Orange County Symphony Orchestra  
University of Cincinnati AD  
Ewha Womans University BM



## 바이올린 Boa Park

Concertmaster of OC Philharmonic  
Faculty at JCM Orange County, Concordia University's Summer Chamber  
Music Festival  
Adjunct professor at Dae-Jin University Conservatory,  
Instructor at Sun-Hwa Art High School  
Dorothy Richard Starling Grant recipient  
Ewha Womans University (BM),  
University of Cincinnati (MM,DMA)

## 소프라노 Jong Sook Kim

USC Thornton School of Music MM in Choral Conducting  
Yale University Camerata Soloist  
Korea National University of Arts,  
Artist Diploma in Lied & Oratorio  
Ewha Womans University BM

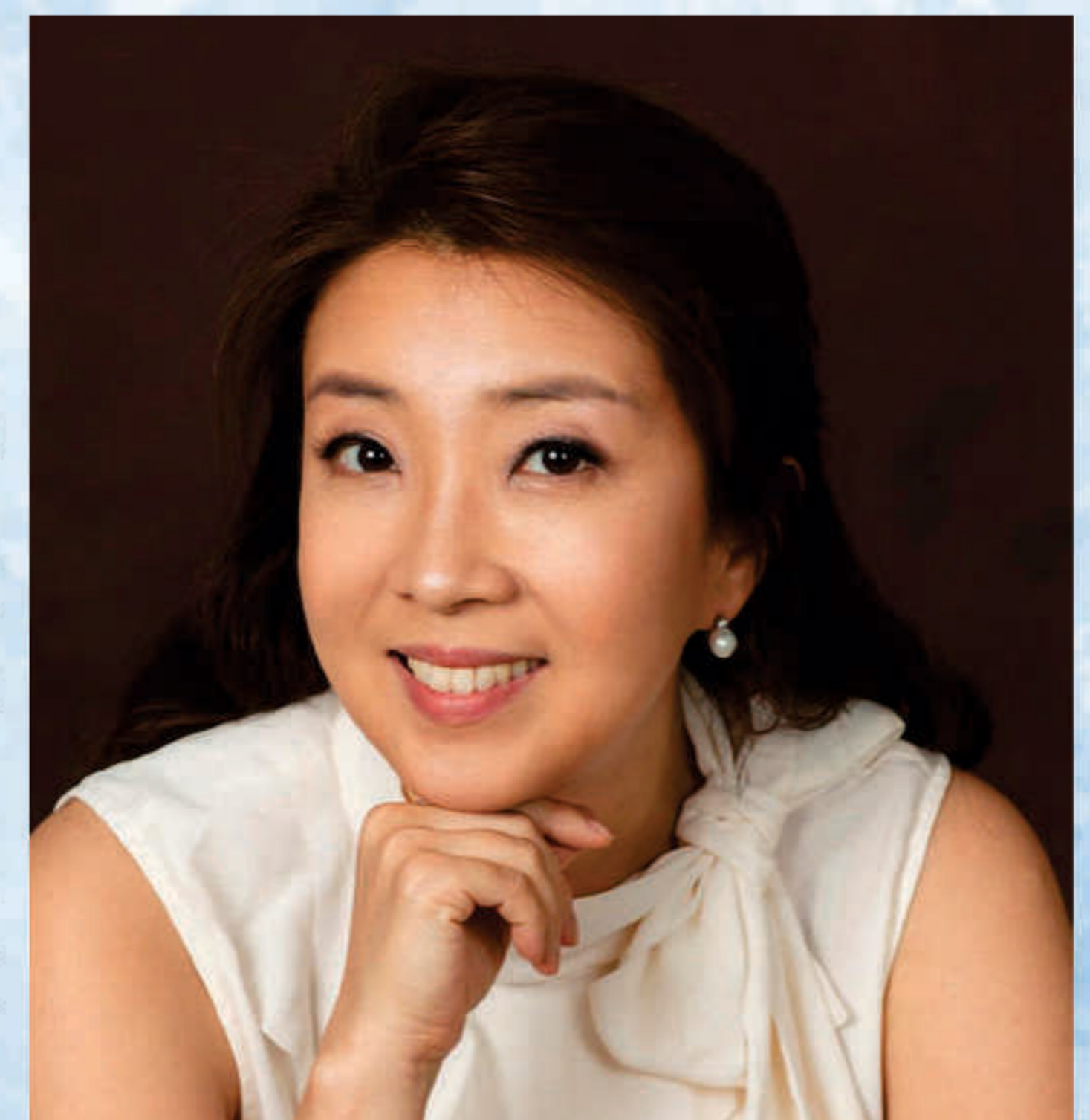

## 피아노 Hee Jung Ju

Faculty at California State University,  
Long Beach  
Staff pianist at Colburn school and USC  
USC Thornton School of Music MM, DMA  
Ewha Womans University BM

Beautiful Concert of Ewha

최광혜 (72관현악)



**SUNNY PARK**  
FACIAL PLASTIC & RECONSTRUCTIVE SURGERY



**Sunny Park, MD MPH**  
성형외과 전문의  
Double board certified in  
Facial Plastic Surgery  
Head & Neck Surgery

T. 949.873.5089 / F. 949.656.7089  
901 Dover Dr., Suite 126, Newport Beach, CA 92660  
info@sunnyparkmd.com  
www.sunnyparkmd.com



**HY INTERNATIONAL CPA INC**  
Tax | Accounting | Consulting



KAYLA H YOON, CPA  
윤혜림 공인회계사

**윤혜림 (06영문)**

- Ewha Womans University  
English & English Literature,  
Business Administration
- USC Master of Business Tax
- Ernst & Young LA office
- Ernst & Young Seoul Office
- 17 years of Tax experience

- 이화여대 영어영문학/경영학 전공
- USC Business Tax 석사
- Ernst & Young 엘에이 지사 세무부서
- Ernst & Young 한영회계법인 세무부서
- 17년 세무/회계 경력

★ YOUR TRUSTWORTHY BUSINESS PARTNER ★

Tel: (310) 325-0400  
Email: cpakaylahy@gmail.com  
2740 Sepulveda Blvd., Torrance, CA 90505



장계원 (76도서)



**Kay G. Jun**

2270 Rosecrans Ave.  
Fullerton, California 92833

Business (714) 870-7650  
Cellular (714) 869-4989  
(714) 496-6621  
Fax (714) 870-1233  
Email kaygjun@yahoo.com

DRE#01279277

Kach Office is Independently Owned and Operated



**KATE CHU INSURANCE**  
케이트 추 보험

**65세**가 되십니까?  
**메디케어 신청**부터 책임지고 도와드립니다

- ✓메디케어 어드밴티지 플랜 (HMO, PPO)
- ✓메디케어 보충 보험 (SUPPLEMENT)
- ✓처방약 플랜 (DRUG PLAN)

추경아 (89 영문)

**“건강보험”**  
경험있는 Agent와 상의해 보세요  
노년의 행복을 준비해 드리는 추경아!  
언제든 도와드리겠습니다!!

Kateinvest@hotmail.com  
23020 Crenshaw Blvd., Torrance, CA 90505

**310.941.1155**  
**213.808.7076**



CALIC. #0D35285



**JAI H. LEE M.D.**  
 Fellow in the American  
 Academy of  
 Orthopedic Surgery

**24시간 응답**

**T. 213.380.0028**  
 F. 213.380.0036

520 S. Virgil Ave. #103  
 Los Angeles, CA 90020



# 이재항 정형외과

최양미 (78 서양화)

미국 정형외과 보드 전문의

“정형외과 전문의로서 30여년이 넘는 풍부한 경험과  
 지식으로 여러분을 성심껏 도와 드리겠습니다.”



- 관절 내시경
- 인공관절 이식수술
- 관절염 / 골절
- 탈골 사고로 인한 부상
- 목 / 어깨 / 팔다리
- 손 / 무릎 / 고관절
- 좌골에 관한 질환
- 근육 / 인대 / 뼈에 관한 질환

정현숙 (87 체육)



**HYUN SOOK SONG**

Tel 323-737-4567  
 Fax 323-737-6718  
 Cell 213-507-2354  
 hschung01@gmail.com  
 3511 W. Olympic Bl. 3rd F  
 Los Angeles, CA 90019



DRE#01398279

RESIDENTIAL • COMMERCIAL • NEW DEVELOPEMENT

## DONATION 명단

<p><b>진</b> (\$1000이상)</p> <p>김주경 연세대 이동현 장경해</p> <p><b>선</b> (\$500이상)</p> <p>김민자 김숙 박경희 서울대 송향미 안혜숙 이주영 정현숙 최양미</p> <p><b>미</b> (\$300이상)</p> <p>OC모임 건미회 골프회 남궁봉일 녹미회</p>	<p>문인순 배정연 염신자 유남현 윤수현 윤혜림 장계원 최광혜 추경아 하명숙 합창부</p> <p><b>그외</b> (\$100이상)</p> <p>김린 김유미 김인경 김정선 노명숙 노선형 안영숙 이보경 정문향 함지윤</p>
--	---

Beautiful Concert of Erwha



박항내과는  
JOSEPH H. PARK, M.D.



센터메디컬그룹 과 함께합니다!  
Center IPA Medical Group



이주영 (81 관현악)

JOSEPH H. PARK M.D.

박항 내과

Internal Medicine

213 . 382 . 3663

2727 W. Olympic Blvd. #113

Los Angeles CA 90006

(BBCN (구) 나라은행건물 1층)



박항내과  
JOSEPH H. PARK, M.D.

당일 진료 가능합니다



이종걸 재활병원

PETER C. LEE, M.D., Q.M.E

김민자 (78 피아노)

재활의학과 미국 보드 전문의  
Board Certified Physical Med. & Rehabilitation

- 관절신경 ▪ 통증치료 ▪ 물리치료
- 근육치료 ▪ EMG (신경근육검사)
- 관절내시경
- 직장상해 ▪ 사고전문



줄기세포

- 연골증식주사
- Fluoroscopy 기술
- 신경차단기술



Tel. 323-469-1000

주정부 검사관

4805 Rosewood Ave., Los Angeles, CA 90004 (동양선교교회 앞)



Beautiful Concert of Ewha

**LIVART**  
THE LIVART GROUP  
www.shoplivart.com

박경희 (78 섬예)

제시능에서 가장 기쁜 곳은  
바르노



FLOOR STANDING

**LIVART**  
LF360

Single Zone Floor Standing  
36,000 BTU Cooling & heating  
최대 1200sqft 커버  
학교, 종교시설, 식당, 대형홀, 사무실

전기료 절감과  
안정적인 공간 온도를 위한  
가정/비즈니스에 적합한  
히팅펌프가 탑재된  
차세대 에어컨이서닝 시스템

조용한 에어컨  
냉·난방 전용 에어컨 / 공기정화 / 제습기능  
**4계절 냉·난방!**



겨울에는 난방

여름에는 냉방



숙박업소용 설치



가정용 설치

리브아트, LG에어컨  
실재고 다량보유

**323.887.7750**  
2110 S. Tubeway Ave., Commerce, CA 90040

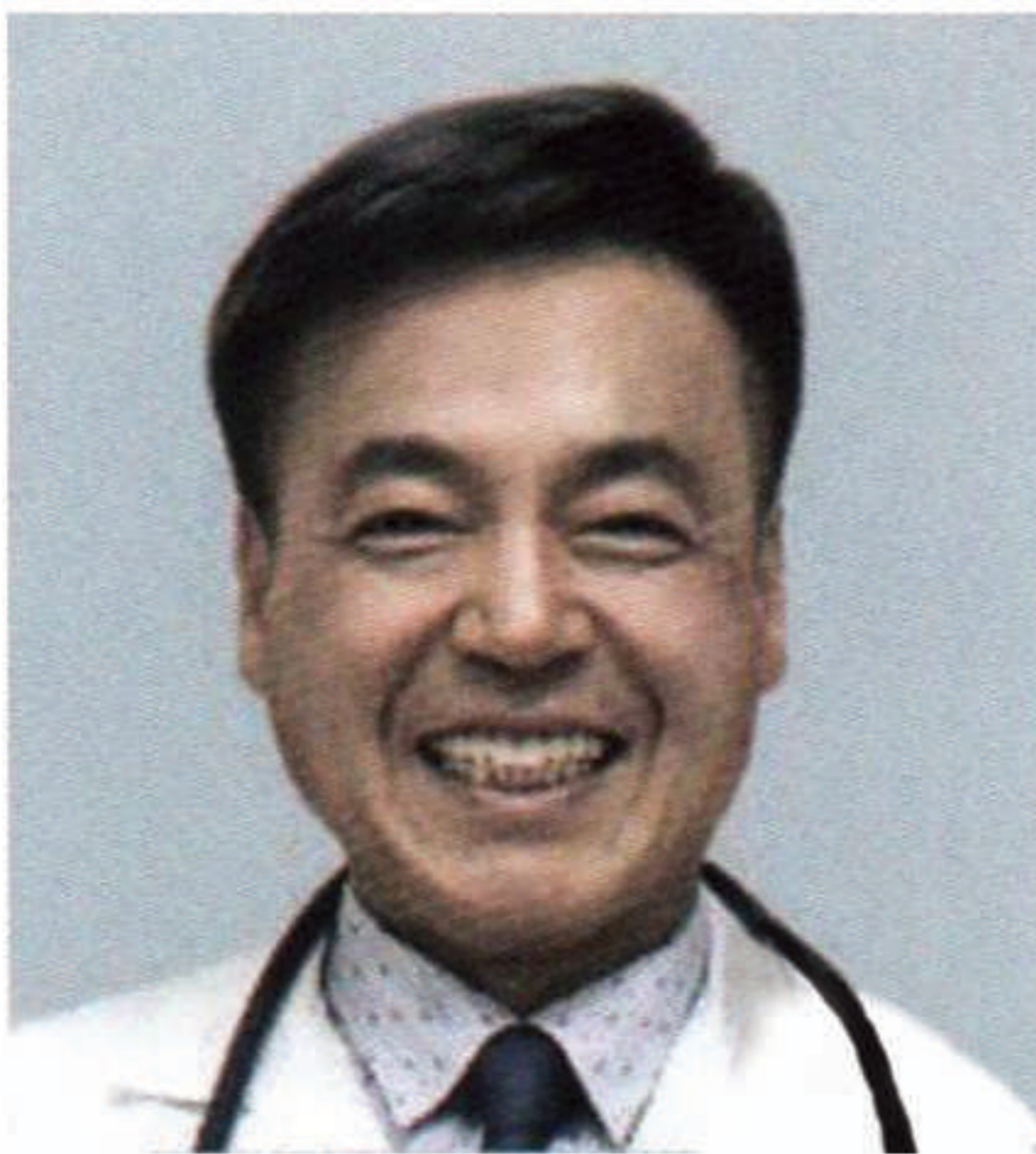

**이동현**

**DONG HYUN LEE, M.D.**

내과/노인과 전문  
Internal Medicine / Geriatrics

T. 213-674-7758 F. 213-674-7857  
2727 W. Olympic Blvd. #309, Los Angeles, CA 90006

\*굿사마리탄 병원 입원환자 내원진료합니다

Beautiful Concert of Erwha

장경해  
(75 피아노)



NuVation Pain Group

# Dr. 임필립 통증전문병원

## 통증치료를 안심하고 맡길 수 있는 통증전문의를 찾으십니까?



하버드 의대에서 통증 의학을 전공하고 미국 대형병원 (Tripler)의 통증 과장으로 재직하면서 통증에 관하여는 최상의 기술과 최신 통증 시술로 수많은 환자들을 치료 하신 임 필립 박사는 미국 의학계에서 최고라 인정받는 통증 전문의 입니다.

- ▶ 척추관협착증: 다른부위의 통증의 원인이기도 함을 정확히 진단, 간단한 시술(Vertiflex, Minimal Invasive Procedure)로 치료
- ▶ PRP(혈소판) 치료, 줄기세포 연골 재생치료, 척추간 간격 임플란트, 힘줄/인대 증식치료, 척수신경자극술 (Spine Cord Stimulation)
- ▶ 비수술적 방법으로 척추, 무릎, 어깨, 골반 통증을 치료해 드립니다.

## LIVING LIFE WITH LESS PAIN



### 진료과목

목/허리 통증, 퇴행성 디스크

목/척추 수술 후 증후군, 두통 & 편두통, 후관절 증후군  
좌골신경통, 암통증, 스포츠 통증, 복통, 골반통증, 어깨통증  
무릎통증, 팔/다리 통증, 관절통증 복합부위 통증 증후군  
신경통, 척추관 협착증 등 각종통증 치료

비수술적 방법과 부분 마취시술, 최신 의술과 각종 수술로 여러분의 통증을 최선을 다해 치료해 드립니다.

## 정확한 진단 최상의 치료

### Dr. 필립 임

Dr. Phillip Lim

ABMS Double Board Certified

하버드대 통증전문의  
미국통증학회 전문의  
미국마취학회 전문의

[www.NuVationpain.com](http://www.NuVationpain.com)

[info@NuVationPain.com](mailto:info@NuVationPain.com)

#### ORANGE COUNTY OFFICE

5832 Beach Blvd, Suite 209  
Buena Park, CA 90621

Phone: (714)676-5541

Fax: (714)676-5542

#### LOS ANGELES OFFICE

505 S. Virgil Ave, Ste 206  
Los Angeles, CA 90020

Phone: (213)622-0021

Fax: (714)676-5542

\* 이중언어(한국어,영어) 직원수시모집 \*

*Beautiful Concert of Erwha*



**이화여자대학교의  
음대 창립 100주년을 기념하는  
‘나눔 콘서트’ (Giving Thanks) 공연을  
진심으로 축하합니다.**



**연세대학교 남가주동문회**

YONSEI UNIVERSITY ALUMNI ASSOCIATION  
OF SOUTHERN CALIFORNIA

김주경 (77 관현악)

“New technology for the better life”



Flexible Package



Zipper Bag



Rice Package

**ESAENG**  
AMERICA, INC.

[www.esaengusa.com](http://www.esaengusa.com)

16700 Valley View Ave. Suite 155,  
La Mirada, CA 90638 U.S.A.

Tel: +1-562-404-1844 • Fax: +1-562-404-1134

E-Mail : [info@esaengusa.com](mailto:info@esaengusa.com)

**Cheonan Plant**

272 Yeongok-gil Ipjang-myeon  
Seobuk-gu Cheonan, Korea



Bottle/Collapsible Bottle



PET Cup



Injection Molding